

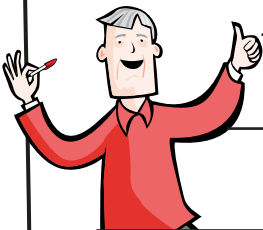

# LIBRETA DE CONTROL DE FARMACOS PARA PACIENTES CON **INSUFICIENCIA CARDÍACA**



Nombre  
y Apellidos

Nº de historia  
clínica:

Con el respaldo científico de las Asociaciones:





# TRATAMIENTO



## DOSIS

Toma la medicación tal y como te la ha prescrito tu equipo médico referente sin dejarte ningún medicamento. Intenta seguir siempre los mismos hábitos a la hora de tomarte la medicación, así evitarás posibles olvidos.



## OTROS MEDICAMENTOS

No tomes por tu cuenta ningún medicamento ni producto de herboristería sin consultar con tu equipo médico referente. Podría perjudicarte debido a tu enfermedad o podría ser incompatible con la medicación que ya tomas.



## DUDAS

En caso de dudas en lo que respecta a tu medicación, no dudes en llamarnos al teléfono que figura al dorso. Estaremos encantados de atenderte.



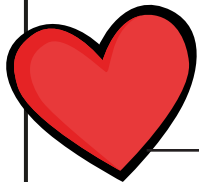

Centro

Horario de atención  
de la unidad de  
Insuficiencia Cardíaca

Teléfono y persona  
de contacto

Correo electrónico



GRUPO  
MENARINI